



**COESPO**

**GOBIERNO DEL ESTADO  
DE CAMPECHE**

**La población  
infantil en el Estado  
de Campeche,**

**2020**

© Consejo Estatal de Población del Estado de Campeche  
Av. Ruiz Cortines 71B. Fraccionamiento Campeche, Barrio de San Román C.P 24040  
<https://coespo.campeche.gob.mx/>

La población infantil en el Estado de Campeche, 2020

Coordinación de Estudios de Población y Desarrollo

## Contenido

Introducción.....	1
Población total.....	2
Distribución territorial .....	3
Educación.....	4
Salud.....	5
Discapacidad.....	6
Etnicidad.....	7
Conclusiones.....	9



## Introducción

El presente documento aborda los temas de: la población infantil su distribución, educación, salud, discapacidad y etnicidad.

Con este producto, el COESPO presenta los indicadores demográficos de la de población de 0 a 14 años del estado de Campeche, como una herramienta muy útil para observar los indicadores respecto al último Censo de Población y Vivienda 2020. Así como, para contribuir a la toma de decisiones de este grupo de población del estado.

## Población total INFANTI\_cpv2020\_b\_cam\_01\_poblacion/ Hoja3

De acuerdo con el Instituto Nacional de Estadística y Geografía en el año 2020, en el estado de Campeche viven 928 mil 363 personas, de los cuales, 241 mil 118 son niños de entre 0 a 14 años de edad. Con estos datos podemos decir que de cada 100 personas que viven en el estado 26 son niños de entre 0 y 14 años

De estos, 122 mil 488 son niños y 118 mil 630 son niñas, en términos porcentuales representan el 50.80 y 49.20 por ciento, respectivamente.

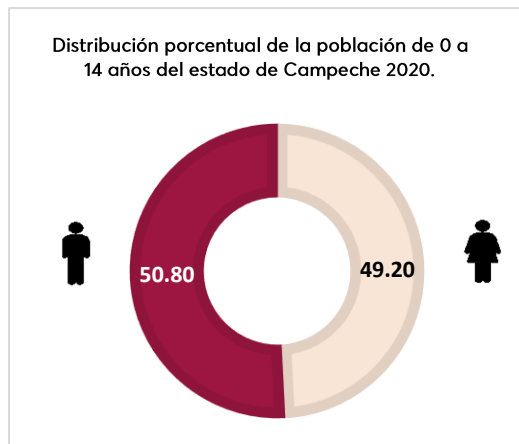

Fuente: INEGI. Censo de Población y Vivienda 2020.

Al analizar este sector de la población por grupos de edad, para el 2020 el grupo de mayor población es el grupo de 5 a 9 años, con un total de 82 mil 015 niños entre estas edades, seguido del grupo de 10 a 14 años con 80 mil 168 niños y al final el grupo de 0 a 4 años con 78 mil 935 niños. Por sexo, en todos los grupos de edad se observa un mayor monto de población masculina.

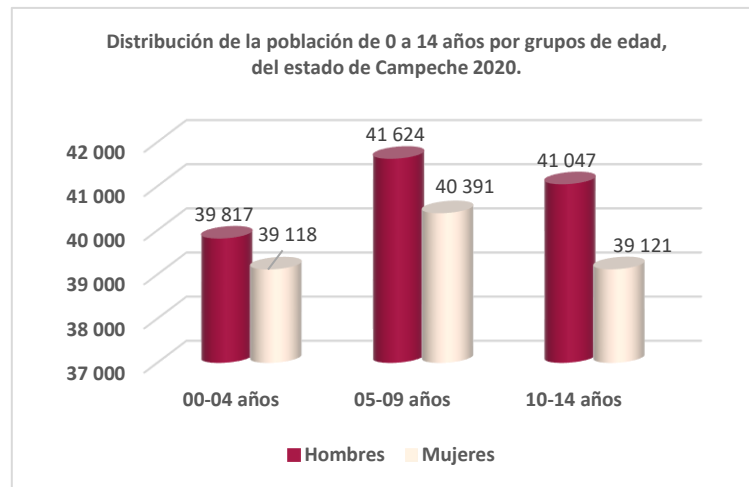

Fuente: INEGI. Censo de Población y Vivienda 2020.

## Distribución territorial

Al analizar la proporción de niños de 0 a 14 años por municipio, destacan los municipios con mayor porcentaje de población infantil: Campeche con el 27.82 por ciento de la población infantil del estado, seguido por el municipio del Carmen con el 25.28 por ciento, siendo estos los municipios que concentran el mayor número de población infantil del estado, seguido de los municipios de Champotón, Escárcega, Calkiní y Candelaria. Mientras que por el otro extremo tenemos a los municipios de menor concentración como son Seybaplaya con el 1.56 por ciento, Tenabo con el 1.29 y Palizada con el 1.01 por ciento.

Distribución porcentual de población infantil por municipio del estado de Campeche, 2020

Municipio	Población	Porcentaje
Calkiní	15,423	6.40
Campeche	67,071	27.82
Escárcega	18,061	7.49
Carmen	60,958	25.28
Champotón	22,355	9.27
Hecelchakán	8,551	3.55
Hopelchén	13,067	5.42
Palizada	2,442	1.01
Tenabo	3,120	1.29
Calakmul	11,278	4.68
Candelaria	15,039	6.24
Seybaplaya	3,753	1.56
<b>Total</b>	<b>241,118</b>	<b>100</b>

Fuente: INEGI. Censo de Población y Vivienda 2020.

## Educación cpv2020\_b\_cam\_07\_educacion.xlsx

Entre todos los derechos que pueden tener los niños, el de la educación es quizá uno de los más importantes. Asistir a la escuela ayuda a los niños a desarrollarse en todos los ámbitos de su vida.

Con base al Censo de Población y Vivienda 2020, aproximadamente 87 de cada 100 niños entre 3 y 14 años que asisten a la escuela lo que equivale a 171 mil 164 niños de entre esas edades, mientras que 24 mil 338 niños no asisten a la escuela que representan el 12.44 por ciento y 75 niños no especificaron su condición de asistencia escolar.

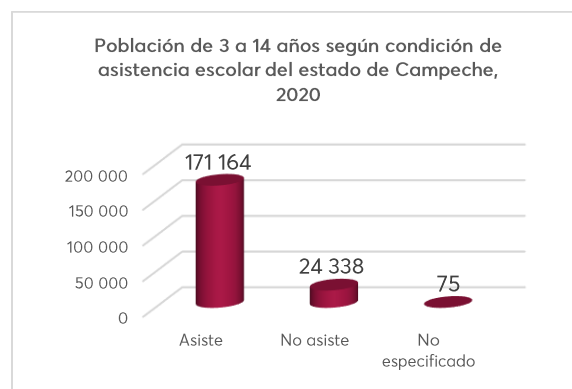

Fuente: INEGI. Censo de Población y Vivienda 2020.

En el estado de Campeche, la inasistencia escolar es una situación más común en localidades de 100 mil a 249 mil 999 habitantes (Censo 2020). En éstas localidades el 35.22 por ciento de los niños de 3 a 14 años no asiste a la escuela y el 42.25 por ciento si asiste a la escuela. Los porcentajes de inasistencia son menores en las localidades de 15 mil a 29 mil 999 habitantes siendo estos menores del 1 por ciento mientras que la asistencia escolar en estas mismas localidades es del 1.73 por ciento.

Población de 3 a 14 años por tamaño de localidad según condición de asistencia escolar del estado de Campeche, 2020

Tamaño de localidad	Condición de asistencia escolar	
	% Asiste	% No asiste
1-249 habitantes	5.05	16.34
250-499 habitantes	7.10	7.11
500-999 habitantes	6.12	5.70
1 000-2 499 habitantes	9.99	9.94
2 500-4 999 habitantes	5.29	6.52



5 000-9 999 habitantes	10.21	8.09
10 000-14 999 habitantes	4.17	2.67
15 000-29 999 habitantes	1.73	0.60
30 000-49 999 habitantes	8.08	7.82
100 000-249 999 habitantes	42.25	35.22

Fuente: INEGI. Censo de Población y Vivienda 2020.

**Salud** cpv2020\_b\_cam\_09\_servicios\_de\_salud (1).xlsx afiliación a servicios de salud y asistencia

Los niños y niñas tienen derecho a la salud y a disfrutar su niñez de la mejor forma posible. Los niños saludables tienen mejores oportunidades de crecer, desarrollarse y aprender, y posteriormente convertirse en adultos sanos y productivos. La Salud Pública mediante acciones que se realizan en la etapa del desarrollo, son más efectivas, es por ello que es de vital importancia facilitar el acceso a servicios de atención en salud en edades tempranas.

De acuerdo al Censo de Población y Vivienda 2020, el estado de Campeche tiene una cobertura de atención a nivel estatal del 79.04 por ciento de niños afiliados a alguna institución de seguridad social. Estos datos equivalen a 190 mil 571 niños afiliados de 0 a 14 años, de los cuales 96 mil 909 son niños y 93 mil 662 de los afiliados son niñas.

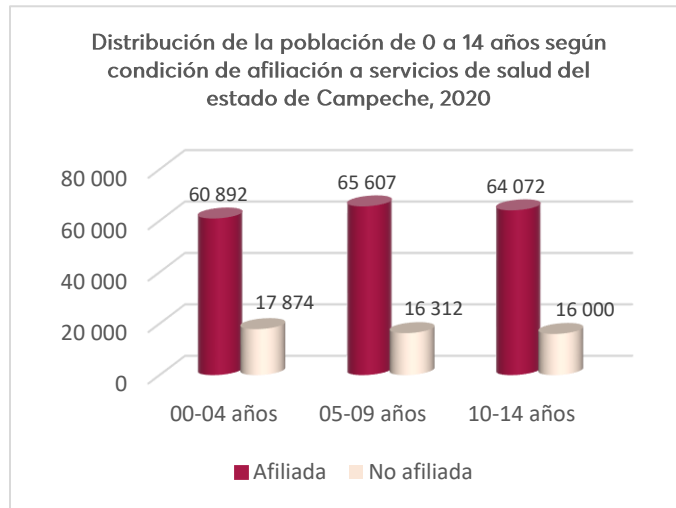

Fuente: INEGI. Censo de Población y Vivienda 2020.

Para fortalecer la salud de los niños campechanos en su etapa de mayor desarrollo es necesario que tengan las mismas oportunidades de acceso a los servicios de salud de las diferentes instituciones que existen en el estado el uso de estos servicios no sólo contemplan la atención médica en caso de enfermedad, también acciones preventivas y de seguimiento a la salud de los menores.

En la siguiente grafica se puede observar el porcentaje de niños afiliados de acuerdo a la institución que les brinda el servicio.

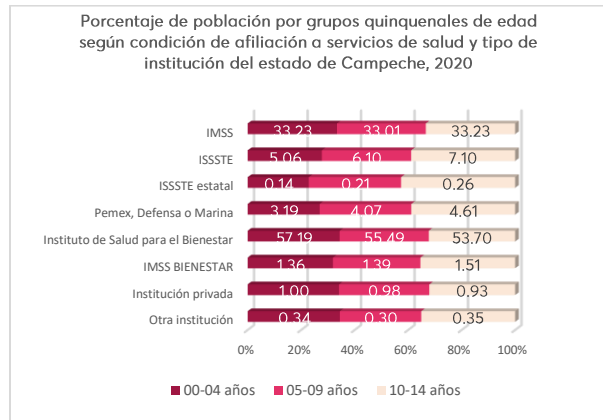

Fuente: INEGI. Censo de Población y Vivienda 2020.

## Discapacidad

Las personas con alguna limitación en la actividad formalmente son uno de los grupos que requieren mayor atención y es prioritario en particular, el grupo de población infantil se enfrenta a varios retos porque además de estar en pleno desarrollo, son un grupo vulnerable de población por su edad, a lo que hay que sumar la condición de limitación en sus actividades diarias, por eso resulta de suma importancia elaborar e implementar programas que les permitan mejorar sus condiciones.

El Censo de Población y Vivienda 2020, registró en el estado un total de 170 mil 452 personas con algún tipo de discapacidad, de este total, 17 mil 657 niños de 0 a 14 años con alguna limitación física o mental, de los cuales, 9 mil 776 son niños y 7 mil 881 son niñas.

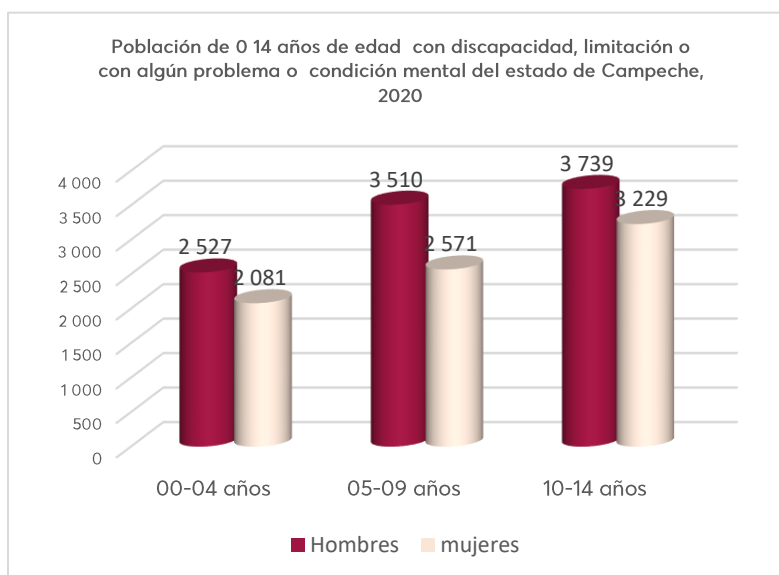

Fuente: INEGI. Censo de Población y Vivienda 2020.

## Etnicidad

Nuestro país se reconoce por su diversidad étnica y cultural, de los cuales la lengua hablada es uno de los signos de identidad más importante. En concordancia, existe un marco legal que reconoce a México como una nación pluricultural sustentada en su población indígena. De ahí que diversos sectores demanden información estadística para conocer y atender de manera oportuna los derechos y las distintas necesidades de los pueblos indígenas, en particular, de la población indígena infantil.

De acuerdo al Censo de Población y Vivienda 2020 en el estado de Campeche residen 7 mil 291 niños de 3 a 14 años hablantes de alguna lengua indígena, mismos que representan cerca del 8 por ciento del total de hablantes de lengua indígena en el estado.

La distribución por sexo de este grupo poblacional muestra que la proporción es casi similar entre ellos siendo para los niños del 49.97 por ciento y para las niñas del 50.03 por ciento.

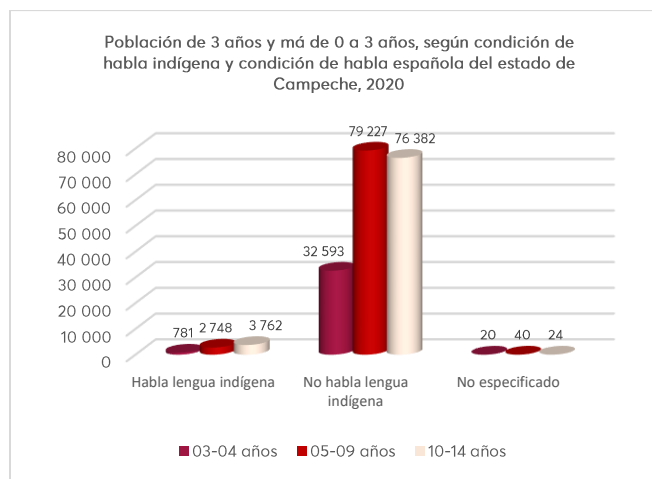

Fuente: INEGI. Censo de Población y Vivienda 2020.

La población de 3 a 14 años hablante de lengua indígena, está asociada con el tamaño de la localidad, la mayoría de los niños en este rango de edad viven en áreas rurales.

En las localidades menores de 2 mil 500 habitantes, residen 5 mil 659 niños de 3 a 14 años que hablan lengua indígena, que en términos porcentuales representan el 77.62 por ciento del total de hablantes de este grupo de población, mientras que en las localidades de 2 mil 500 a 14 mil 999 habitantes residen 1 mil 375 niños que hablan lengua indígena con peso relativo de 18.86 por ciento. Asimismo, tan solo el 1.11 por ciento de esta población se registra en las localidades de 15 mil 000 a 99 mil 999 y en las localidades mayores de 100 mil habitantes únicamente residen el 2.41 por ciento de niños que hablan lengua indígena.

Población de 3 años a 14 años por tamaño de localidad, según condición de habla indígena del estado de Campeche, 2020

Tamaño de localidad	Habla lengua indígena	No habla lengua indígena	No especificado	% Habla lengua indígena	% No habla lengua indígena	% No especificado
Total general	7,291	188,202	84	100	100	100
Menos de 2 500 habitantes	5,659	52,226	8	77.62	27.75	9.52
2 500-14 999 habitantes	1,375	36,506	14	18.86	19.40	16.67
15 000-99 999 habitantes	81	18,759	3	1.11	9.97	3.57
100 000 y más habitantes	176	80,711	59	2.41	42.89	70.24

Fuente: INEGI. Censo de Población y Vivienda 2020.

## Conclusiones

El presente documento además de presentar la situación en la que viven actualmente las niñas y niños en el estado de Campeche, también busca mejorar la calidad y oferta de programas y servicios sociales para los niños menores de 14 años, priorizando la cobertura de los principales programas y servicios como las poblaciones indígenas o las familias con miembros con alguna discapacidad.

- De acuerdo con el Instituto Nacional de Estadística y Geografía en el año 2020, hay 241 mil 118 niños de entre 0 a 14 años.
- 26 de cada 100 personas que viven en el estado son niños de entre 0 y 14 años.
- La mayor cantidad de niños residen en los municipios de Campeche y Carmen.
- 87 de cada 100 niños de entre 3 y 14 años que asisten a la escuela.
- El 79.04 por ciento de los niños de 0 a 14 años están afiliados a alguna institución de seguridad social.
- En el estado hay 17 mil 657 niños de 0 a 14 años con alguna limitación física o mental.
- Cerca del 8 por ciento de los hablantes de lengua indígena del estado de Campeche son niños de 3 a 14 años.